LAMPIRAN I : PERATURAN DAERAH KABUPATEN KENDAL
NOMOR :
TANGGAL :

LAHAN PERTANIAN PANGAN BERKELANJUTAN
KECAMATAN PLANTUNGAN

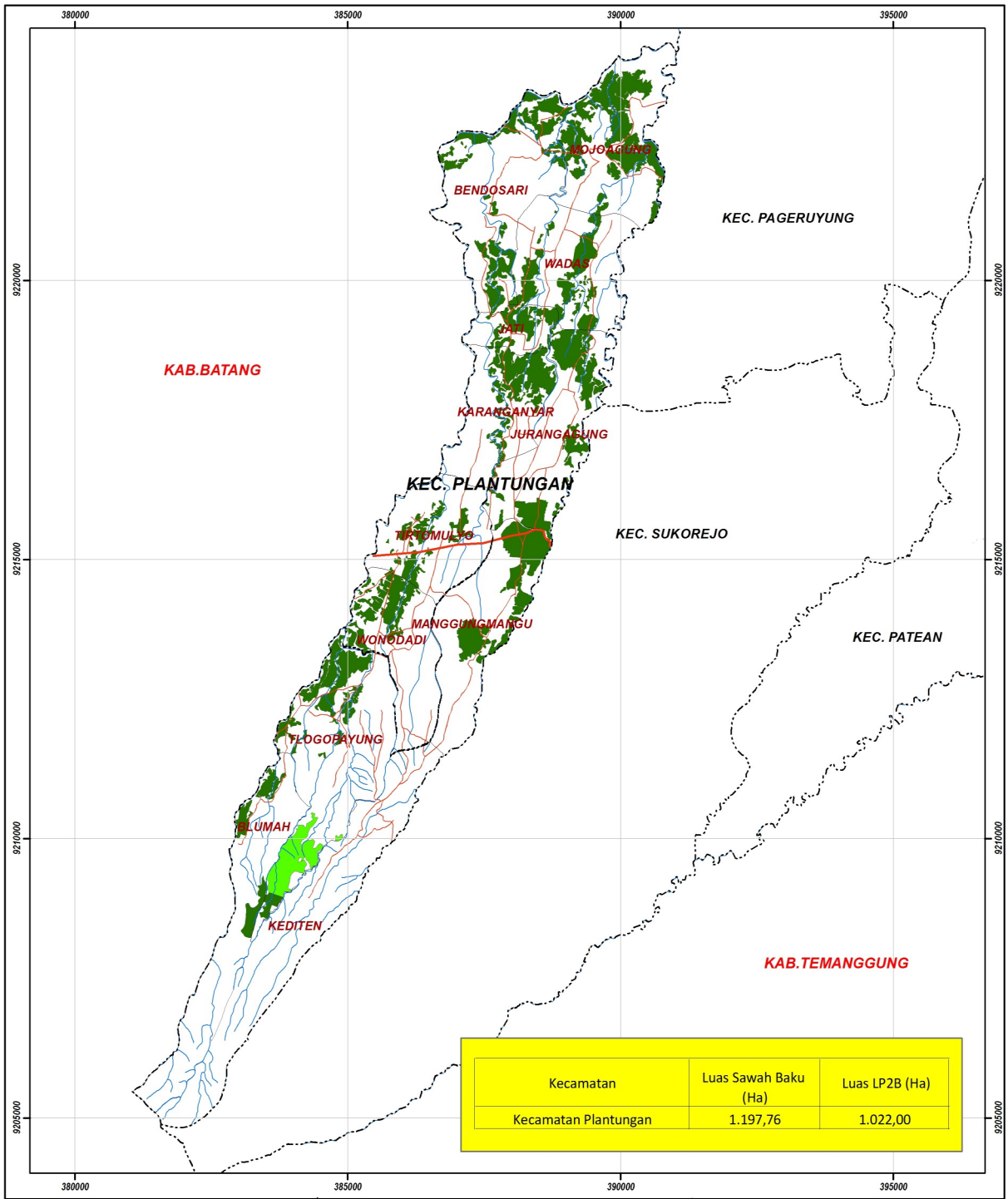

Kecamatan	Luas Sawah Baku (Ha)	Luas LP2B (Ha)
Kecamatan Plantungan	1.197,76	1.022,00

PEMERINTAH KABUPATEN KENDAL

DINAS PERTANIAN, PETERNAKAN, PERKEBUNAN, DAN KEHUTANAN
Jl. Soekarno-Hatta Kotak Pos 113 Kendal
Telp. (0294) 381122

PETA LAHAN PERTANIAN PANGAN BERKELANJUTAN KECAMATAN PLANTUNGAN

Orientasi | Skala

1:64.099

0 460 920 1.840 2.760 3.680 Meters

PENYUSUNAN PEMBUATAN
PETA LAHAN PERTANIAN PANGAN BERKELANJUTAN

Legenda

Batas Administrasi
- Batas Kabupaten
- Batas Kecamatan
- Batas Desa
- Garis Pantai

Perhubungan
- Arteri
- Kolektor
- Lokal
- Jalur KA

Perairan
- Sungai

Keterangan
- Lahan LP2B
- Non Lahan LP2B

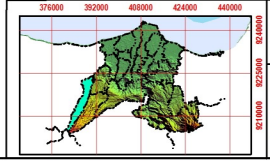

BUPATI KENDAL,

WIDYA KANDI SUSANTI

Proyeksi : Universe Transverse Mercator
Sistem Grid : UTM
Datum : World Geodeic System (WGS) 1984
Zona : 49 S

Sumber Peta:
- Peta Rupabumi Indonesia (RBI) Kabupaten Kendal Skala 1: 25.000 BIG Tahun 2001.
- Peta Administrasi Kabupaten Kendal, Rencana Tata Ruang Wilayah (RTRW) Kabupaten Kendal Tahun 2011 - 2031.
- Citra Alos Kabupaten Kendal 2010
- Analisa Tim dan Satgas Desa Kabupaten Kendal